HOCHSCHULSTANDORTE IN RHEINLAND-PFALZ

RheinlandPfalz

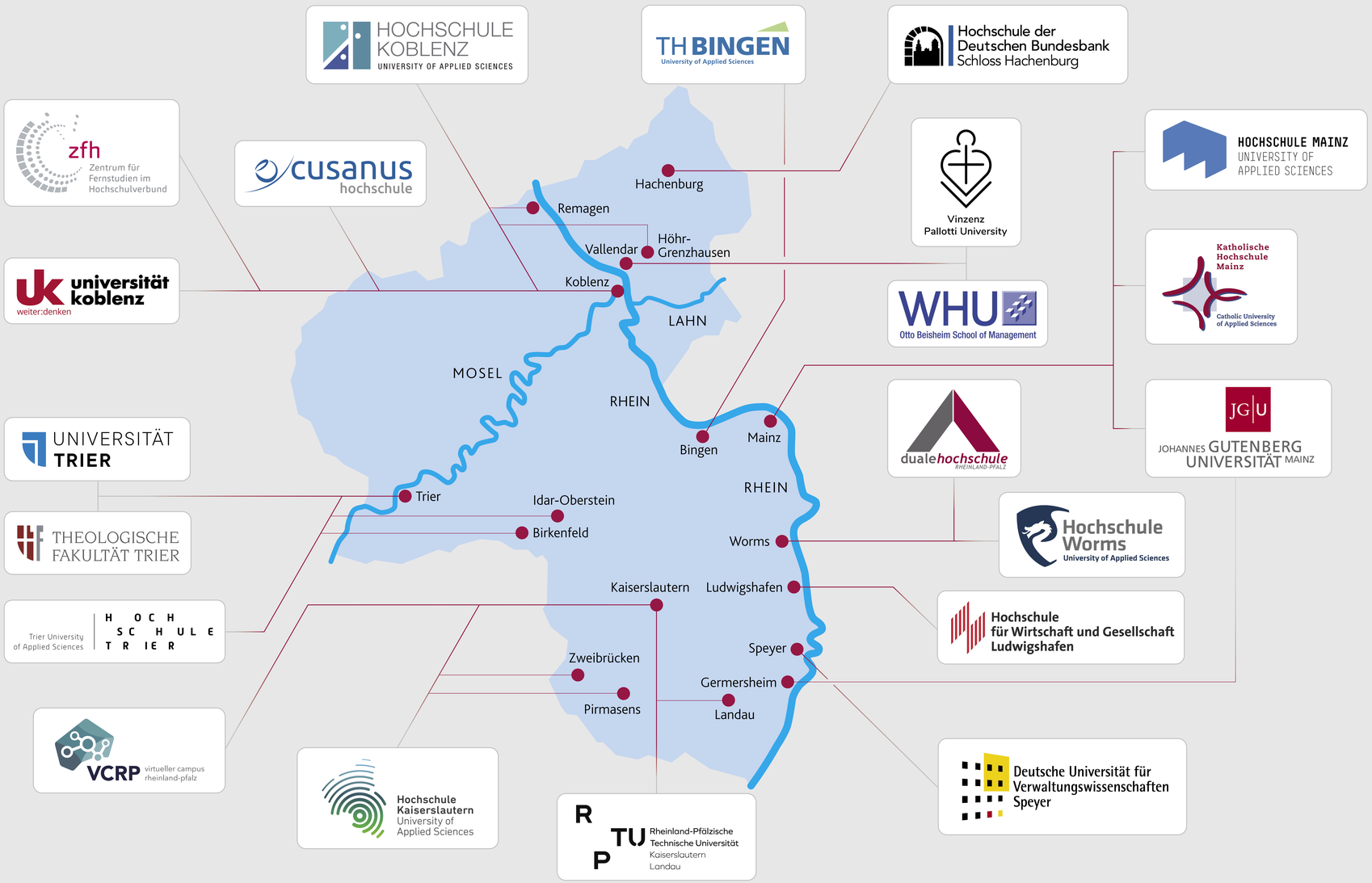

Verwaltungsfachhochschulen sind in Edenkoben (Hochschule für Finanzen Rheinland-Pfalz), in Hahn (Hochschule der Polizei Rheinland-Pfalz) sowie in Mayen (Hochschule für öffentliche Verwaltung Rheinland-Pfalz) angesiedelt.